

## C'EST - S'EST

1) On écrit **C'EST** quand on peut dire **CELA EST**. Il est utilisé pour annoncer, expliquer.

Exemple : Joël, **c'est** la peinture son activité préférée !

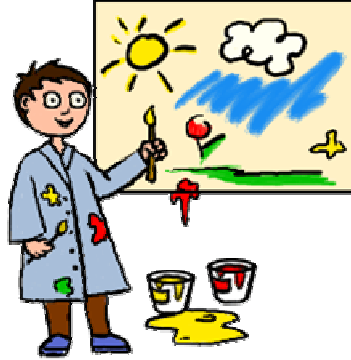

2) On écrit **S'EST** quand il appartient à un verbe pronominal. C'est la 3ème personne du singulier.

Exemple : Marie **s'est** amusée toute la matinée à la patinoire.

