

LANGUE : LA FORME ACTIVE – LA FORME PASSIVE

Explication plus simple

Présentation :

L'enfant **servait** **les clients** à l'épicerie



Cette phrase est à la voix active : Le sujet fait l'action :

Comment ? C'est l'enfant qui sert les clients .

oooooooooooo

Mettons cette phrase à la forme passive

Les clients **étaient servis** par **l'enfant** à l'épicerie



Cette phrase est la voix passive : Le sujet ne fait pas l'action :

Comment ? Les clients ,sujet, ne fait pas l'action. Il subit l'action.

On remarque bien :

- 1- Qu'à la forme passive le sujet devient complément (**enfant** / **enfant**) et le complément devient sujet (**les clients** / **Les clients**) :
- 2- Le verbe **servir** est conjugué à l'imparfait (**servait**) à la forme active ,mais à la forme passive c'est l'auxiliaire (**avoir ou être**) (**étaient**) qui remplace le verbe **servir qui devient un participe passé**.
- 3- En respectant simplement cette règle , on pourra facilement réaliser cette transformation.

Voyons d'autres exemples :

° **L'élève écrit une lettre** à son ami . —————> Mettons cette phrase à la forme passive .

Une lettre est écrite par **l'élève** à son ami . On voit que l'auxiliaire avoir est conjugué au présent car le verbe écrire à la forme active est conjugué au présent .

1- EXERCICE D'APPLICATION

oooooooo Mettez ces phrases à la forme passive.

- Le **joueur a marqué un joli but** dans le camp adverse
- Les **professeurs expliquent la leçon**.
- La **maman préparera des gâteaux et des galettes** .
- On a fermé **la porte** .
- Tous les **élèves ont appris leurs leçons** .
- L'**avion se pose** sur la piste .

Remarque : Alors que vas-tu faire ?

C'est simple ! 1- Transforme le sujet en complément et le complément direct en sujet .
2- Mets l'auxiliaire demandé (avoir ou être) au temps demandé par l'action .(voir temps verbe à la forme active)

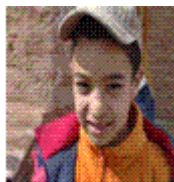

Alors, réfléchissons bien avant de répondre et avant même de voir les réponses !

Réponse !

- Un **joli but a été** marqué par **le joueur** dans le camp adverse. (l'auxiliaire avoir est conjugué au passé composé)
- La **leçon est** expliquée par **les professeurs**. (l'auxiliaire être est conjugué au présent)
- Des **gâteaux et des galettes seront** préparés par **la maman**. (L'auxiliaire être est conjugué au futur)
- La **porte a été** fermée. ~~(par on)~~ (L'auxil. être est conjugué au passé composé –On écrit pas « par on »)
- Les **leçons ont été** apprises par **tous les élèves**.
- L'avion se pose sur la piste (Impossible de mettre cette phrase à la forme passive car il n'y a

pas de complément direct dans cette phrase.)

Avez-vous compris comment on transforme une phrase de la forme active à la forme passive , oui ou non ?

Continuons et essayons de faire l'inverse ! C'est à dire transformer ces phrases de la forme passive à la forme active !!!

2- EXERCICE D'APPLICATION

- Le tableau est effacé par le responsable de classe .
- L'avion a été piloté par le commandant de bord.
- Les billets seront payés par les passagers
- La vitre de la salle a été brisée .
- La dent gâtée sera arrachée par un dentiste
- La soupe toute chaude est avalée par le pauvre mendiant .
- La surveillance des lieux sacrés sera assurée par la garde
- La clef du bureau a été volée .

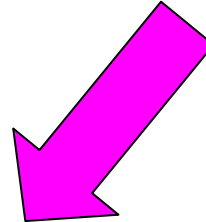

Alors, réfléchissons bien avant de répondre et avant même de voir les réponses !

R E P O N S E

- le responsable de la classe efface le tableau .
- Le commandant de bord a piloté l'avion.
- Les passagers payeront les billets.
- On a brisé la vitre de la salle.
- Un dentiste arrachera la dent gâtée.
- Le pauvre mendiant avale la soupe toute chaude.
- La garde assurera la surveillance des lieux sacrés.
- On a volée la clef du bureau .

EXERCICE

Transformer ces phrases soit à la forme passive ou à la forme active

- Les noyés demandent de l'aide.
- Le bébé prend son lait avant de dormir
- Les bateaux hissent les voiles avant de quitter le port.
- Le directeur convoquera les parents des élèves.
- Toutes les mamans ont été invitées à l'occasion de la journée mondiale de la femme.
- La tuberculose tue des millions d'enfants chaque année.
- L'arbre , en grandissant ,cachera la forêt .
- Les traîneaux étaient tirés par des chiens fatigués.

Les réponses ? Vous dites bien , les réponses ? Eh bien vous les aurez prochainement sur votre site !

Maintenant tachez de répondre à la question !