

Fiche technique 6 : La mise en évidence du tube digestif d'un être vivant herbivore

Objectif	Matériel	Conseils techniques	Résultat attendu
Mettre en évidence du tube digestif chez le lapin.	<ul style="list-style-type: none"> - Lapin, - Matériel de dissection, - Ether - Cuvette à dissection 	<ul style="list-style-type: none"> - Anesthésier le lapin. - placez le lapin sur le dos, sur la cuvette de dissection - Ouvrez le lapin en disposant la peau et la couverture musculaire de chaque côté de l'animal. - Repérez les différentes organes du l'appareil digestif du lapin 	Observation des différentes constituant du tube digestif du lapin : l'œsophage, l'estomac, l'intestin grêle, le gros intestin et l'appendice.

❖ Illustration :

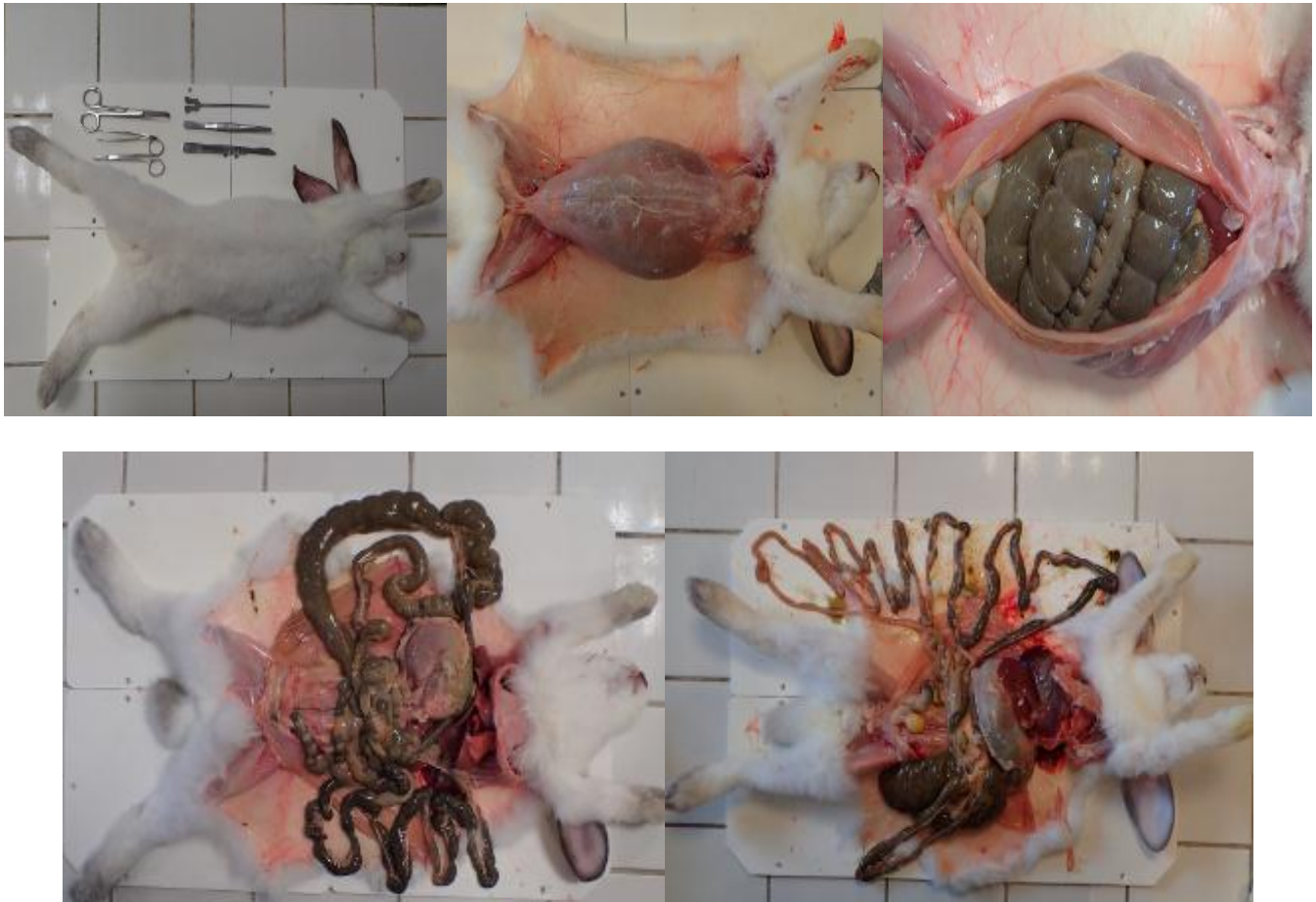

❖ Remarque :

- La durée de l'expérience est de : 35 à 55 min
- Pour améliorer votre expérience vous pouvez utiliser des photos et des vidéos.